



INSTITUTO
PRATIQUE
ESPORTE



FOMENTANDO A PRÁTICA E A CULTURA DO FUTEBOL

O Instituto Pratique Esporte (IPE) é uma organização sem fins lucrativos dedicada ao desenvolvimento da formação e à valorização da cultura futebolística no Paraná. Nosso objetivo é oferecer oportunidades para jovens talentos, promovendo educação e formação por meio da cultura esportiva e consolidando o esporte como uma ferramenta de transformação social.

E, 2023, com a transição para sociedade anônima do Coritiba Foot Ball Club – organização coração e alma do IPE - um novo modelo de governança reativou e fortaleceu Instituto, trazendo um impulso renovado às iniciativas e injetando uma nova energia em nossas realizações.



QUEM SOMOS: HISTÓRICO E MISSÃO

1 História

Fundado em junho de 2007, o Instituto Pratique Esporte (IPE) é uma associação sem fins lucrativos ligada ao Coritiba Foot Ball Club, conhecido como o instituto do Coxa. O IPE promove o esporte e a cultura esportiva com apoio da iniciativa privada e do poder público.

2 Missão

Assim como os fundamentos do Espírito Olímpico nosso propósito é de promover e implementar a educação, a cultura, o esporte e a formação de cidadãos e cidadãs por meio do esporte com compromisso, respeito e dignidade.

3 Valores

Respeito, Integridade, Cultura e educação, Igualdade e inclusão.



Nosso Papel na Comunidade



Cultura, educação e desenvolvimento

O Instituto Pratique Esporte oferece oportunidades educacionais e de desenvolvimento cultural e pessoal através do esporte. São projetos, ações e programas voltados para o desenvolvimento e fortalecimento da cultura nacional.

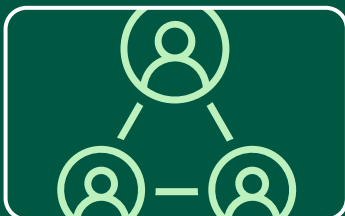

Inclusão Social

As atividades do IPE promovem a inclusão social, oferecendo acesso ao esporte e à cultura para crianças de diferentes backgrounds, além de integrar à sociedade como um todo.



Cidadania

O IPE fomenta o desenvolvimento de valores esportivos como respeito, integridade, cooperação, responsabilidade e saúde; atuando como agente de formação da cidadania.



Formação esportiva ampla e inclusiva

Formar esportiva focando no desenvolvimento de cidadãos e atletas, promovendo valores como disciplina, respeito e trabalho em equipe que impulsionam o desenvolvimento humano.





Gestão e Projetos 2024

Futebol para Todos - Treinamento de Futebol

Treinamento técnico e tático para crianças e adolescentes de diferentes idades e níveis de habilidade.

- Treinos regulares com profissionais qualificados;
- Desenvolvimento de habilidades individuais e coletivas;
- Participação em campeonatos e torneios.

Incentivo a Cultura - Museu do Coritiba

O museu é um espaço dedicado a homenagear os grandes momentos, jogadores e conquistas do clube, proporcionando aos torcedores e à comunidade uma imersão na trajetória do Coxa. Com exposições interativas, acervos históricos e eventos especiais, o Museu do Coritiba é um ponto de encontro para a cultura e a paixão pelo futebol.

PROCESSO DE GOVERNANÇA DO IPE 2024

CORITIBA FOOT BALL CLUB



Adequação Legal

- Parecer jurídico quanto a viabilidade de executar as previsões das leis de incentivo ao esporte e à cultura ao modelo de Sociedade Anônima do Futebol – qual melhor dinâmica indicada e devido cumprimento legal. Isso envolveu uma análise minuciosa das leis disponíveis e dos critérios de elegibilidade.
- Apontamento da estrutura adequada; construção e validação.



Identificar de Oportunidades

- Foram listadas e avaliadas juridicamente as **oportunidades** esportivas e culturais de renúncia fiscal nos níveis federal, estadual e municipal, alinhadas ao projeto – Lei de Incentivo ao Esporte, Lei Rouanet, etc. Assim como as oportunidades de ativação do instituto relativo aos seus objetivos e finalidades socioculturais e esportivos.



Desenvolvimento de Projetos

- Foram elencadas as necessidades e possibilidades de execução de projetos alinhados aos objetivos e interesses do projeto do IPE, Coritiba FC e Coritiba SAF e necessidades internas aos objetivos dessas organizações.
- Envolvimento de atores internos: categorias de base, futebol feminino, escolas, marketing e comunicação.



Parcerias Estratégicas

- Criação do Grupo de **Fomento Esportivo e Cultural do Coritiba**, parcerias com empresas, instituições e órgãos públicos que estejam dispostos a alocar recursos por meio da renúncia fiscal e outros esforços.
- Possível negociação de acordos de patrocínio.



Gestão

- Novo modelo organizacional, estrutura mais moderna e compatível com os objetivos e finalidades socioculturais e esportivas do IPE, incluirá um sistema de gestão atento a correta alocação e utilização dos recursos.



2024

- Jurídico CFC
- Terceiro



2024

- Planejamento
- Jurídico
- Terceiro



2024

- Planejamento
- Áreas internas – base, infra, marketing, museu;



2025

- Marketing



2025

- Núcleo dedicado





MINISTÉRIO DA
CULTURA



MUSEU DA GLÓRIA

*O LEGADO DE UMA TORCIDA! A HISTÓRIA DE UMA CIDADE!
A TRAJETÓRIA DO FUTEBOL PARANAENSE.*



PROJETO MUSEAL CORITIBA FOOT BALL CLUB

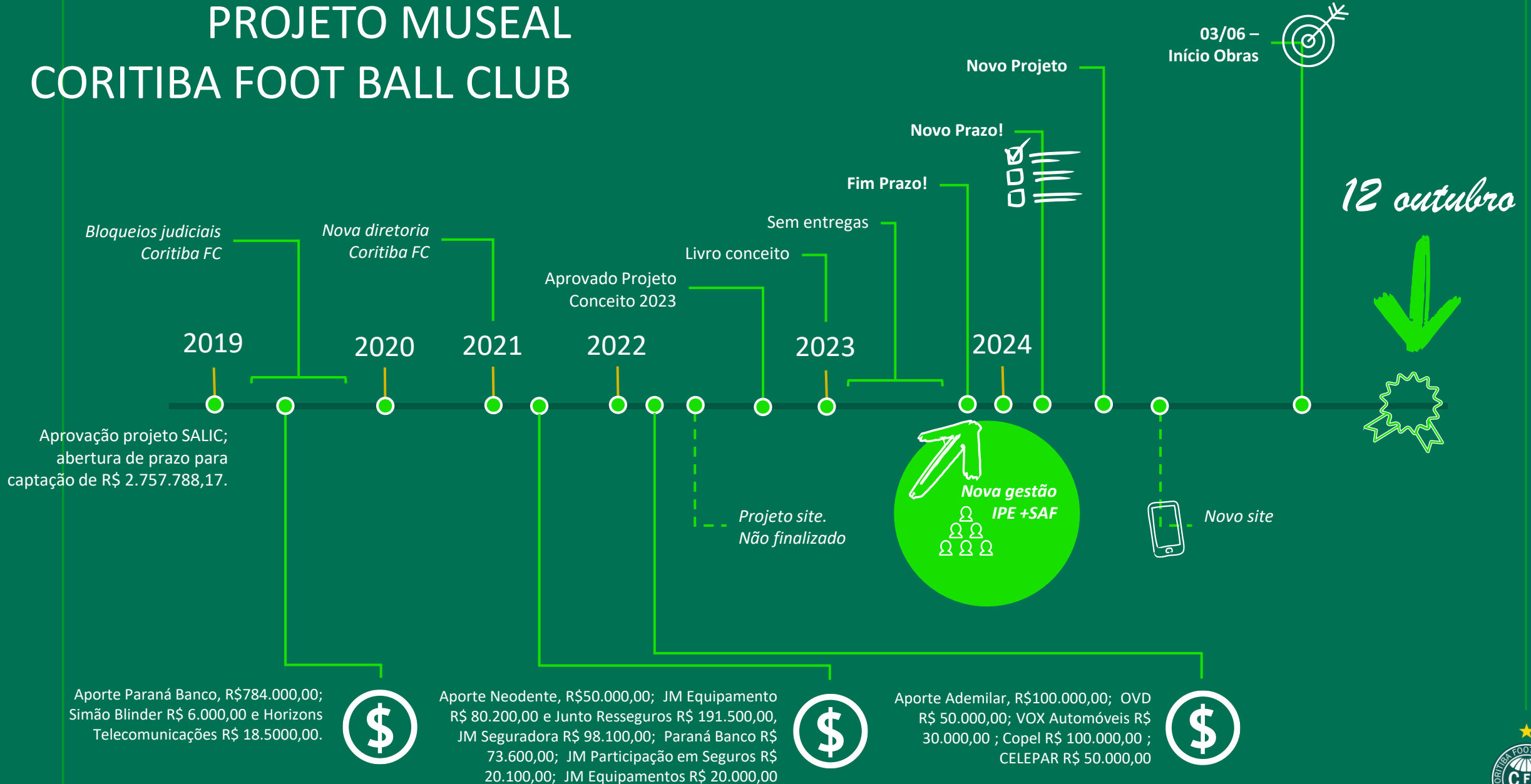

Aporte Paraná Banco, R\$784.000,00; Simão Blinder R\$ 6.000,00 e Horizons Telecomunicações R\$ 18.5000,00.



Aporte Neodente, R\$50.000,00; JM Equipamento R\$ 80.200,00 e Junto Resseguros R\$ 191.500,00, JM Seguradora R\$ 98.100,00; Paraná Banco R\$ 73.600,00; JM Participação em Seguros R\$ 20.100,00; JM Equipamentos R\$ 20.000,00



Aporte Ademilar, R\$100.000,00; OVD R\$ 50.000,00; VOX Automóveis R\$ 30.000,00 ; Copel R\$ 100.000,00 ; CELEPAR R\$ 50.000,00



PROJETO MUSEAL CORITIBA FOOT BALL CLUB

Concept Book e
Museologia
R\$2.828.090,00

Projeto 2024 Orçado
R\$ 673.715,43

Projeto 2024
Realizado
R\$ 518.307,82 - MinC

Devolvido
R\$ 525.073,08

Aplicação SAF
R\$ 180.000,00

Captado
R\$1.672.000,00

2019

2020

2021

2022

2023

2024

Aprovação projeto SALIC;
abertura de prazo para
captação de R\$ 2.757.788,17.



Aporte Paraná Banco, R\$784.000,00;
Simão Blinder R\$ 6.000,00 e Horizons
Telecomunicações R\$ 18.5000,00.



Aporte Neodente, R\$50.000,00; JM Equipamento
R\$ 80.200,00 e Junto Resseguros R\$ 191.500,00,
JM Seguradora R\$ 98.100,00; Paraná Banco R\$
73.600,00; JM Participação em Seguros R\$
20.100,00; JM Equipamentos R\$ 20.000,00



Aporte Ademilar, R\$100.000,00; OVD
R\$ 50.000,00; VOX Automóveis R\$
30.000,00 ; Copel R\$ 100.000,00 ;
CELEPAR R\$ 50.000,00



PERÍODO 2023 - 2024

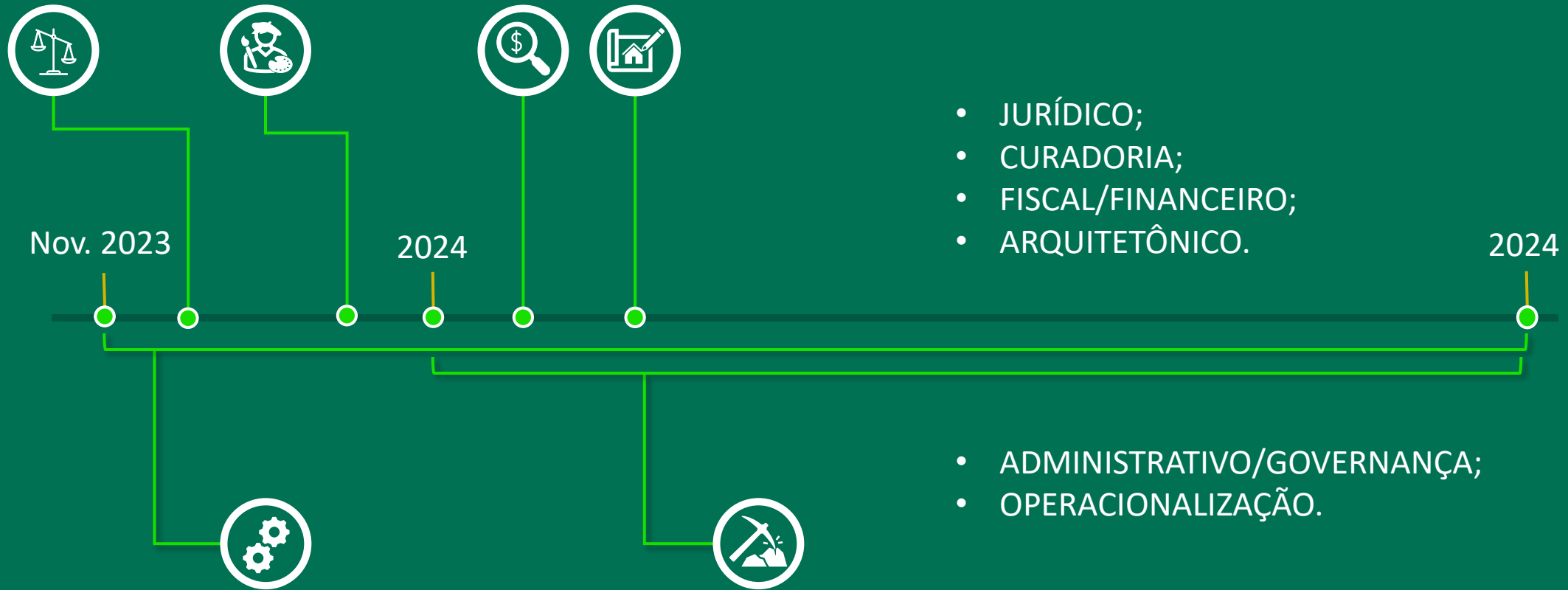



 **ORÇADO**
R\$ 673.715,43

 **EXECUTADO**
R\$ 518.307,82

JURÍDICO	R\$ 17.496,67
CONSTRUÇÃO	R\$ 416.084,15
GESTÃO & COMUNICAÇÃO	R\$ 76.500,00
SOCIAL	R\$ 8.227,00

 **451 m² exposição**
79,3 m² acervo

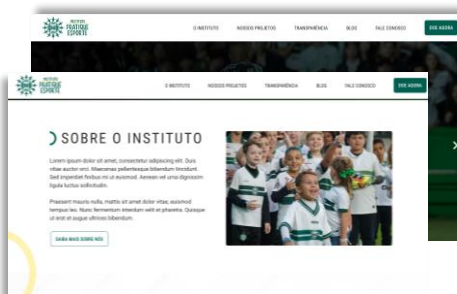

Em janeiro de 2024, uma nova gestão do IPE iniciou as atividades centrando a atuação em:

- Focou na solução do projeto Museu e na resolução do estatuto do instituto para regularizar necessidades pendentes;
- Uma força-tarefa com a curadoria do Museu, buscando um novo prazo para execução do projeto e um novo desenho, tendo como parâmetro as condições e possibilidades financeiras reais, sem causar prejuízos as organizações e entregando algo realizável e pertencente ao Coritiba;

O Ministério da Cultura concedeu 5 meses para efetivar a fase;

- Nesse período, a gestão do IPE revisitou o projeto arquitetônico, mantendo conceitos;
- Contratou empresa de **engenharia e iniciou o projeto físico**, entregando o retorno estrutural ao museu;
- Priorizou entregas obrigatórias e importantes, como o site do IPE e a comunicação com a sociedade;
- Promoveu **contrapartidas sociais**, outra obrigatoriedade do projeto;
- Regularizou o retorno junto à COPEL, antes do vencimento do prazo de prestação de contas com a estatal;
- Iniciou uma nova fase do projeto para conciliar a construção atual com o espaço museal futuro;
- Está regularizando a prestação de contas do projeto junto ao MIC (Ministério da Cultura).

PROJETO 2024

CORITIBA FOOT BALL CLUB
CLUB

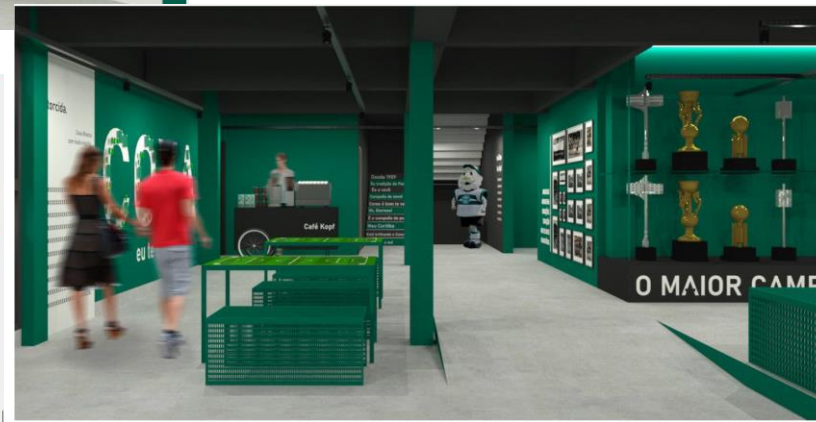
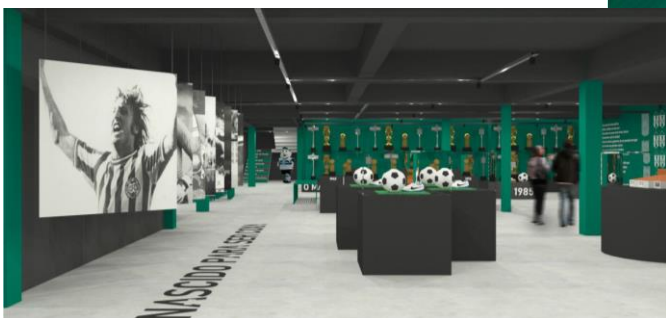



Abril

Junho

Agosto

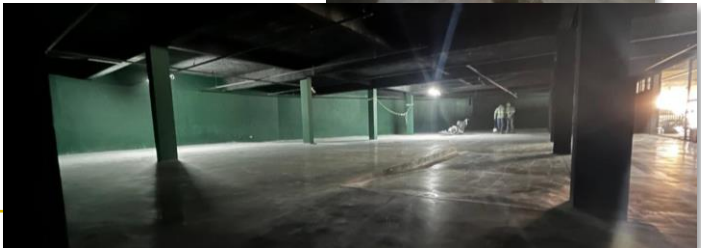
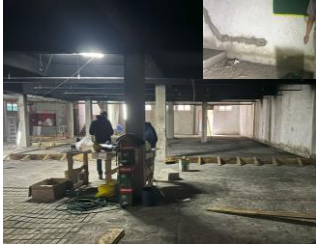
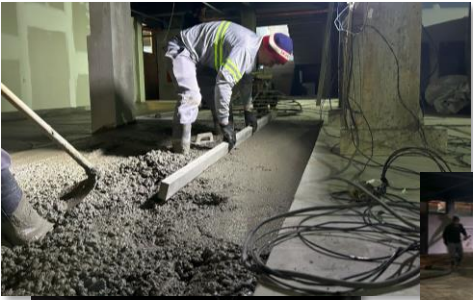



Outubro

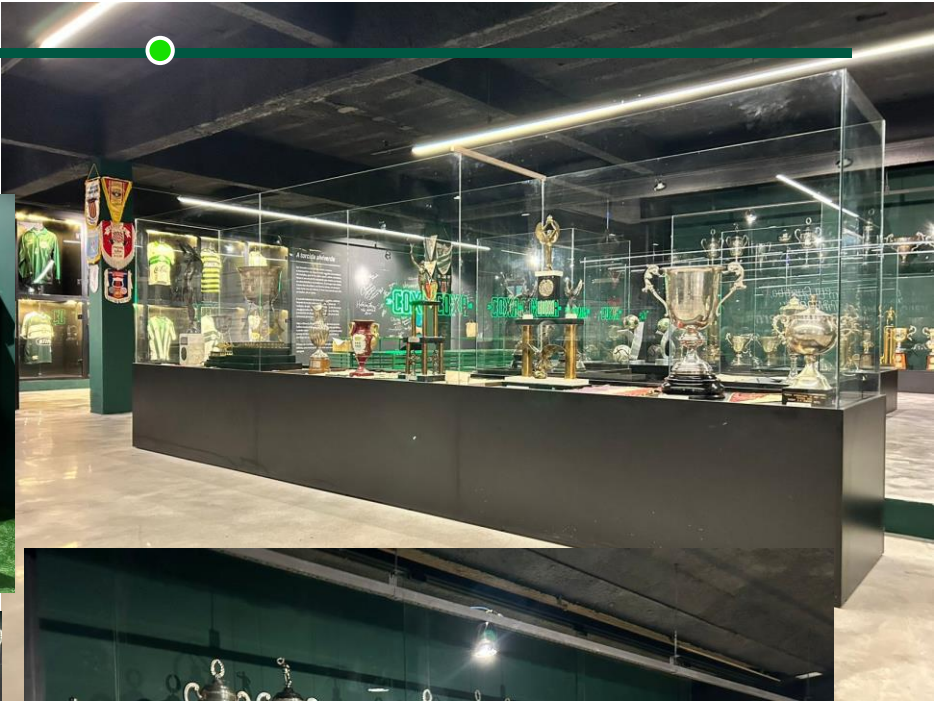

FUTEBOL PARA TODOS



FUTEBOL PARA TODOS CORITIBA FOOT BALL CLUB



IPE

GESTÃO E PARCEIROS

Empresas, organizações sociais e governo: uma força coletiva em prol do esporte!

O IPE opera com o suporte essencial de empresas comprometidas que, por meio de doações, patrocínios e voluntariado, impulsionam suas atividades. Paralelamente, organizações sociais que compartilham a missão de promover o esporte, a inclusão e a cultura unem-se ao IPE, formando uma aliança que fortalece o impacto positivo em nossas comunidades. É através desse esforço coletivo – onde cada contribuição se transforma em ações reais – que ampliamos o alcance de nossos projetos, levando o esporte e a cidadania para a sociedade.

Empresas



Organizações



Straub Design
Aditamento
Contratual

Straub Design
Concepção
Criativa

**PROJETO MUSEUS
PRONAC**

**Núcleo de Mídia
e Conhecimento**
Curadoria

**RODRIS
MARKETING**
Coordenação
Geral

**OD ROCHA E
CARIGNANO**
Serviços Advocáticos

**OD ROCHA E
CARIGNANO**
Serviços Advocáticos

PROJETO BASE
Ministérios dos Esportes

VLMA
Serviços Advocáticos



Futuro e Desafios

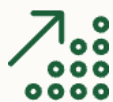

Expansão

Ampliar os programas e projetos beneficiando a sociedade e oportunizando o acesso à formação e à cultura futebolística.



Inovação

Implementar novas tecnologias e metodologias para aprimorar o treinamento e o desenvolvimento dos atletas e ampliar a educação e promoção cultural Paranaense.



Parcerias Estratégicas

Fortalecer a parceria com o Coritiba SAF fortalecendo as bases do IPE e as parcerias com organizações e governo.



Sustentabilidade

Assegurar a sustentabilidade do Instituto Pratique Esporte para garantir o futuro dos programas.